



傳承。全人

同心。重建

循道衛理聯合教會

北角衛理堂重建計劃

房間誌名計劃及
水滴奉獻計劃

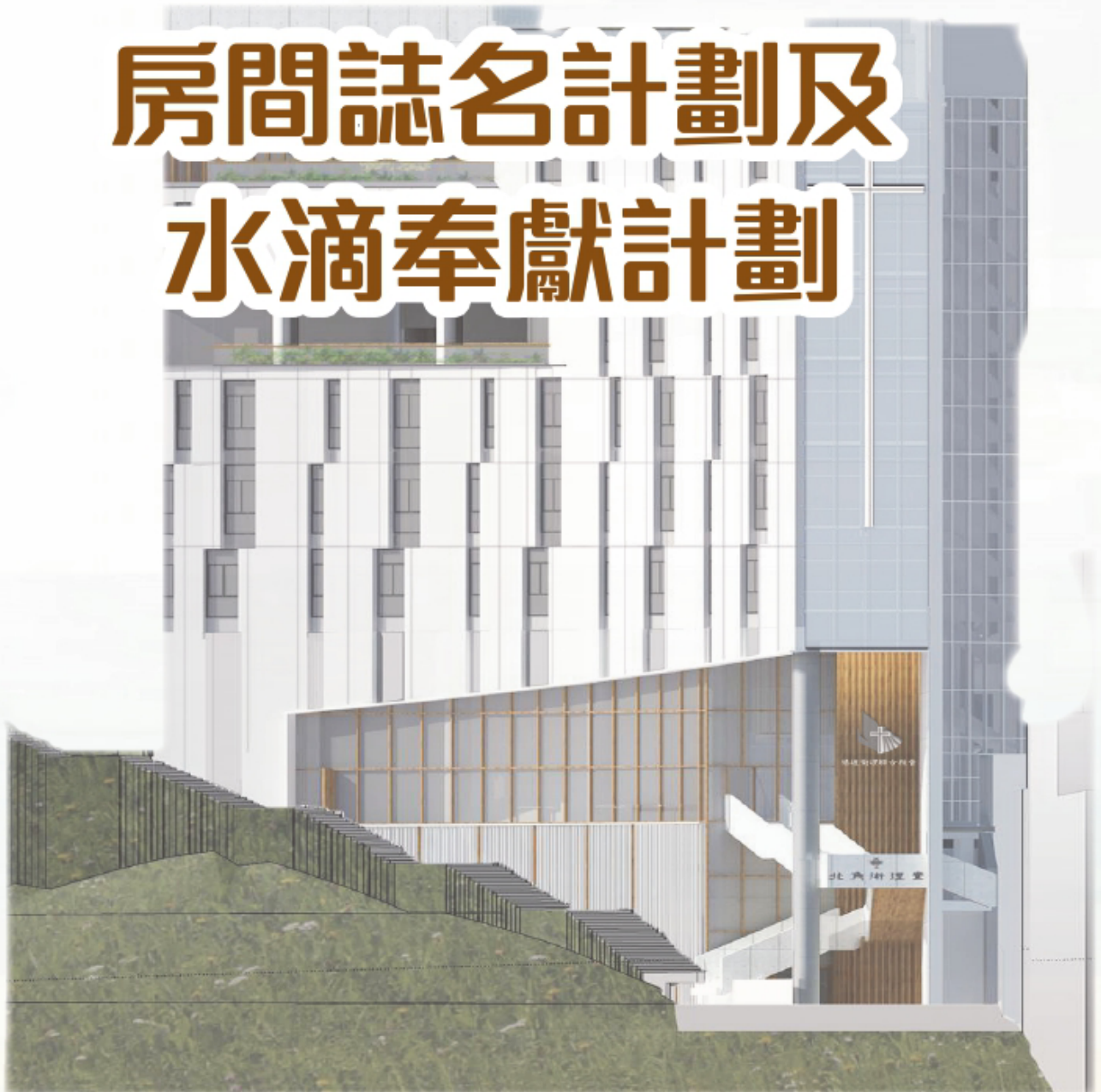

各樓層及房間有待誌名認獻

樓層	房間	面積	金額(HK\$)	
LG	仁愛樓		5,000,000	
G/F	副堂	100 sq m	4,000,000	
1/F	和平樓		4,000,000	
	教員室	58 sq m	2,000,000	
	小組學習間	25 sq m	800,000	
	課室 1	53 sq m	1,500,000	
	課室 2	41 sq m	1,250,000	
	課室 3	41 sq m	1,250,000	
	茶點房	23 sq m	600,000	
	課室 4	41 sq m	1,250,000	
	課室 5	42 sq m	1,250,000	
	課室 6	47 sq m	1,500,000	
	課室 7	42 sq m	1,250,000	
	遊樂場	146 sq m	3,500,000	
	2/F	忍耐樓		4,000,000
		教員室	45 sq m	1,500,000
小組學習間		25 sq m	800,000	
課室 1		53 sq m	1,500,000	
課室 2		41 sq m	1,250,000	
課室 3		41 sq m	1,250,000	
課室 4		41 sq m	1,250,000	
課室 5		42 sq m	1,250,000	
課室 6		51 sq m	1,500,000	
課室 7		41 sq m	1,250,000	
課室 8		42 sq m	1,250,000	
遊樂場		125 sq m	3,000,000	
3/F		恩慈樓		4,000,000
		活動室 302	45 sq m	1,250,000
	活動室 303	58 sq m	1,700,000	
	活動室 305	56 sq m	1,600,000	
	活動室 306	49 sq m	1,500,000	
	親子家庭中心 (309)	89 sq m	冠名 5,000,000	
			誌名 2,500,000	

樓層	房間	面積	金額(HK\$)
4/F	良善樓		4,000,000
	休閒園地	49 sq m	1,500,000
	長者中心 (402)	154 sq m	冠名 8,800,000
			誌名 4,400,000
	活動室 403	38 sq m	1,100,000
	烹飪中心連儲藏室(410)	67 sq m	冠名 4,000,000
			誌名 2,000,000
	教會辦公室 (414)	116 sq m	3,500,000
5/F	信實樓		4,000,000
	北衛 Teen 地 (506)	105 sq m	冠名 6,000,000
			誌名 3,000,000
	兒童敬拜中心 (509)	120 sq m	3,500,000
6/F	溫柔樓		4,000,000
	活動室	72 sq m	2,000,000
	副堂		3,000,000
	同工宿舍 1	65 sq m	1,850,000
	同工宿舍 2	68 sq m	1,950,000
	同工宿舍 3	66 sq m	1,950,000
天台	靜園		1,600,000

各樓層平面圖

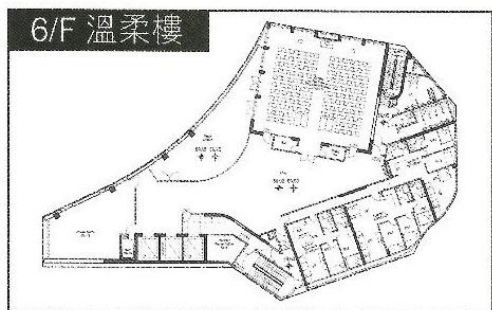
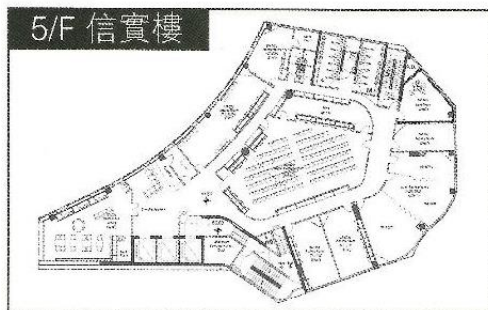
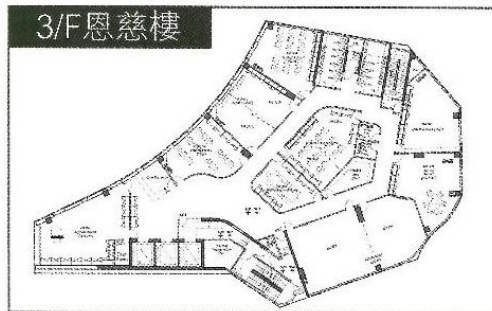
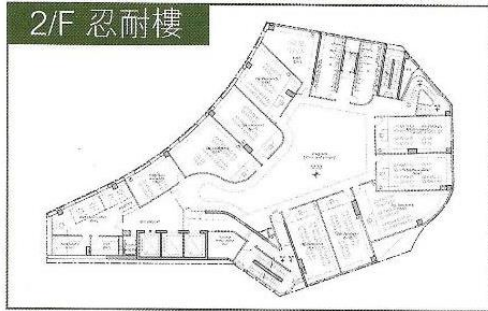
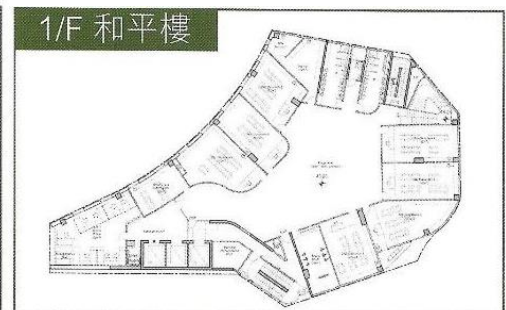
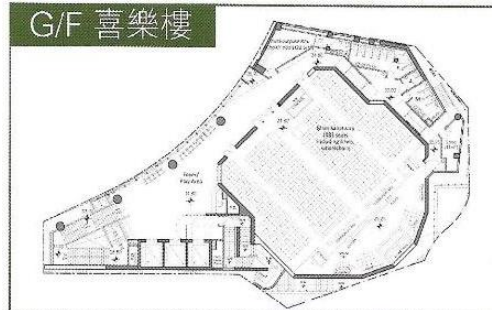
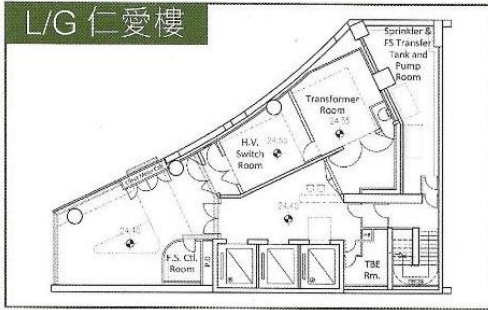

房間誌名計劃

誌名牌匾面積：橫排—約 1/6 面積為房間名字、2/3 面積為誌名內容、1/6 面積為誌名者芳名

4,000,000 港元或許以上及節制樓：297mm X 420mm (A3 size) · 內容可寫 100 字、誌名者 25 字

2,000,000 港元或以上：210mm X 297mm (A4 size) · 內容可寫 80 字、誌名者 20 字

1,000,000 港元或以上：176mm X 250mm (B5 size) · 內容可寫 60 字、誌名者 20 字

1,000,000 港元以下：148mm X 210mm (A5 size) · 內容可寫 40 字、誌名者 15 字

水滴奉獻計劃

大水滴：200mm 高



8 個名字或 40 個中文字

中水滴：150mm 高



5 個名字或 25 個中文字

小水滴：100mm 高



1 個名字或 15 個中文字

回應表 Offering Pledge



我/我們願意參加「水滴奉獻計劃」

I/We would like to join the water drop Dedication Scheme:

大水滴 Big Drop (HK\$80,000) _____ 滴 Drop = HK\$ _____

中水滴 Small Drop (HK\$40,000) _____ 滴 Drop = HK\$ _____

小水滴 Droplet (HK\$10,000) _____ 滴 Drop = HK\$ _____

*刻字內容 Name(s) / Message to be etched:



我/我們願意參加「房間及樓層誌名奉獻計劃」

I / We would like to join the Room & Floor Dedication Scheme:

樓層 Floor	房間名稱 Room	認獻金額 Amount

*刻字內容 Name(s) / Message to be etched:

* 所有文字內容需經本會審核，且本會有最終決定權。

All wordings are subject to approval by the Church and the decision of the Church shall be final.

支票抬頭請寫「循道衛理聯合教會 — 重建北角衛理堂」

Please make cheque payable to 'The Methodist Church, Hong Kong - NPMCRP

交款日期或特別要求(如有)

Date of sending in the offering or special arrangements (if any):

奉獻者姓名 / 組合名稱 Name(s) of Donor (individual / group):

所屬堂會 Local Church:

地址 Address:

電話 Phone:

電郵 E-mail:

如有任何垂詢，請與北角衛理堂聯絡

For any enquiries, please contact North Point Methodist Church.

電話 Tel no: 2570 1098

傳真 Fax: 2570 1153

電郵 Email: lc.nwl@methodist.org.hk